



6月号

皆さん、いかがお過ごしでしょうか。新型コロナウイルスのニュースで持ちきりで、本来なら東京五輪まで3ヶ月を切りカウントダウンが始まっている頃でしたが五輪も延期となり全国に緊急事態宣言が発令されるなど私たちの生活は一変しました。今は我慢の時だと思います。利用者の皆さんにも極力外出を控えて頂き園全体の活動も自粛モードになっていますが、もうしばらくステイホームで頑張りましょう。



障害者支援施設



令和2年6月

緊急事態宣言

政府の緊急事態宣言が延長されたことにおける新型コロナウイルス感染症について、園内感染リスク軽減のための取り組みをお知らせします。

- ・ 看護師による1日1回の検温と体調確認→1日2回の検温と体調確認
- ・ 職員は出勤時、アルコール消毒と検温、常時マスク着用を行う。
- ・ 利用者は外出時、常時マスクの着用を行う
- ・ オールケア、絵画・音楽講師、ヨガなどの園内活動は一定期間中止、文化祭などの催しも延期
- ・ 換気をよくし、3密状態を極力避ける

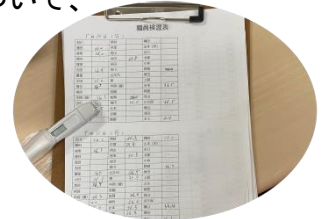

この時期の過ごし方によって、コロナ後の世界が変わる…と朝に脳トレ中

早く収束しますように

みんなの掲示 職員紹介

新年度からサービス管理責任者が2人体制になります。

サービス管理責任者



重富



横山



新 職 紹 介

今年4月から第一わらしべ園で働いている新入さんのご紹介。

women's

なまえ ^{さ さ き} 佐々木 ^{ま あ や} 舞彩

出 身 京都

生年月日 3月9日

しゅみ・とくぎ 絵画

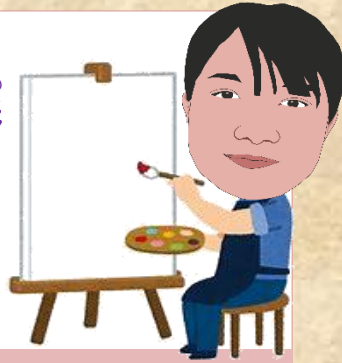

新社会人で一人暮らしも最近始めたので不慣れな事が
沢山ありますが初心を忘れずにこれから成長していき
ます、よろしくお願い致します。

men's

なまえ ^{た な か} 田中 ^{だ い す け} 大介

出 身 大阪

生年月日 5月30日

しゅみ・とくぎ ラグビー・筋トレ



はじめまして、田中大介です。
昔からラグビー一筋でやってきていたので体力には
自信があります。よろしくお願い致します。

women's

なまえ ^{つ た} 津田 ^{あ や か} 彩香

出 身 大阪

生年月日 7月13日

しゅみ・とくぎ 合気道



はじめまして、音楽・絵画など芸術関係が好きで、
合気道を習っていました。
よろしくお願い致します。

men's

なまえ ^{や ま し た} 山下 ^{し ょ う ご} 征吾

出 身 兵庫県

生年月日 3月23日

しゅみ・とくぎ ギター、和太鼓



至らぬ部分も沢山あると思いますが、今まで培ってき
たものを行かせるよう精一杯頑張ります。
宜しくお願い致します。

・ わらしべ園芸部 発足しました。

夏には「スイカ割り」をして美味しいスイカが食べれるように頑張ります！！

・ SORA では毎週水曜日夕方17時インターネットラジオ番組

「SORADIO」(ソラジオ)を発信しています。

そらいろブログ (<http://sora1ro1ro.blog.fc2.com/>) から

興味のある方は是非よろしくお願い致します。



わらしべ園広報室

編 集：角谷／イラスト／中西 発行責任：石川（施設長）

連絡先：わらしべ園

〒573-0103 枚方市長尾荒阪 2-3545

Tel 072-850-5507 Fax 072-850-5648

HP アドレス <http://www.warasibe.or.jp/>

f わらしべ会
FaceBook



みなさまのご意見をお寄せください

「わらしべ園広報室」の感想・ご意見をお待ち
しています。以下のメールアドレスへお送りく
ださい。

info.wara.12@sb3.so-net.ne.jp